

Ambulo 2400

SISTEMA DI MONITORAGGIO AMBULATORIALE DELLA PRESSIONE

Vi ringraziamo di avere scelto il sistema di monitoraggio per la pressione arteriosa Ambulo™ 2400. Questa guida vi aiuterà a configurare e a effettuare il monitoraggio della pressione nelle 24 ore con l'ausilio dell'Ambulo 2400, dei suoi accessori e del suo software. Per istruzioni più dettagliate, per altre importanti informazioni e per suggerimenti utili potete fare riferimento al Manuale Operatore dell'Ambulo 2400.

Per iniziare

Aprire e ispezionare il contenuto del sistema, inclusi gli accessori e la documentazione. Installare il software Hypertension Diagnostics Suite su un pc Microsoft® Windows® utilizzando il CD accluso.

Batterie

- Utilizzare sempre batterie NiMH ricaricabili AA.
- Accertarsi che le batterie siano inserite secondo la corretta polarità.
- Una volta acceso, il dispositivo emetterà un suono e lo schermo LCD si accenderà. Chiudere il vano batteria con il coperchio.

Configurare l'Ambulo 2400 per ogni paziente

- Il dispositivo deve essere programmato per ogni paziente utilizzando il software sul pc. Questa procedura richiede solo pochi minuti.
- Collegare l'Ambulo 2400 al pc utilizzando il cavo USB in dotazione.
- Aprire il programma **Hypertension Diagnostics**.
- Selezionare un paziente esistente dalla schermata **Scorri paziente** oppure crearne uno nuovo nella schermata **Nuovo paziente** includendo tutte le informazioni necessarie.

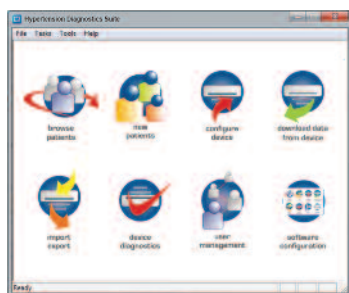

- Cliccare sul pulsante **Configura dispositivo**.
- Selezionare il pulsante **Programmazione tasto singolo** se è stato definito un programma di monitoraggio standard. In alternativa, selezionare **Parametri di configurazione**. Come indicato sul lato sinistro, questo permetterà l'inserimento di tutti i parametri di misurazione, inclusi i periodi di monitoraggio e le frequenze.
- Una volta pronti, inviare i dati al dispositivo cliccando sul pulsante **Invio dati al dispositivo ABPM**. La configurazione è ora completa.



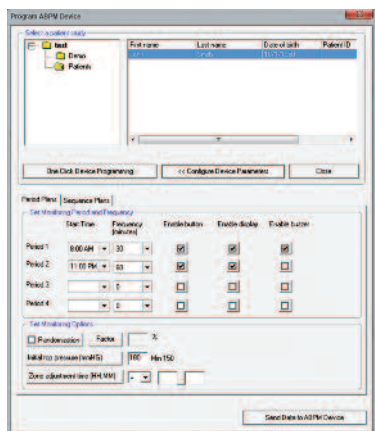

- Scollegare il cavo USB e iniziare la configurazione del paziente. L'Ambulo 2400 si riavvierà passando allo stato di Pausa, mostrando l'orario corretto.
- Tenere premuto il pulsante START/STOP per spostare il dispositivo dalla modalità di Pausa a quella Automatica. Una volta in modalità automatica, il dispositivo mostrerà insieme all'orario anche un conto alla rovescia.

Configurazione paziente

- Selezionare un bracciale di dimensione appropriata sulla base del braccio non dominante. Ogni bracciale presenta l'indicazione della circonferenza minima e massima che può essere inserita in quel particolare bracciale.
- Inserire il braccio non dominante del paziente in modo tale che l'indicatore dell'arteria si trovi in corrispondenza dell'arteria brachiale. Non stringere troppo; lasciare lo spazio di un dito tra il bracciale e il braccio.
- L'Ambulo 2400 può essere indossato in quattro posizioni distinte, in base al confort del paziente e all'attività prevista:

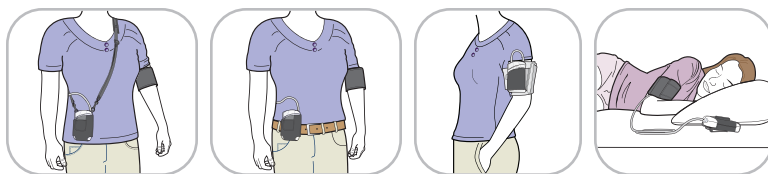

Misurazione e report

- Collegare l'Ambulo 2400 al pc utilizzando il cavo USB in dotazione al sistema. Avviare il programma.
- Dal menu principale, fare click sull'icona "Scarica dati dal dispositivo".
- Selezionare la visualizzazione richiesta: Tabella, Grafico, Actigrafia, Istogramma, Statistiche, Comparazione e Report.
- Inserire note a testo libero (relativamente alla condizione del paziente, a un episodio particolare, alla diagnosi ecc.) per completare i dati paziente. Per inserire le note, selezionare l'icona "Scorri paziente", selezionare il paziente e cliccare sul pulsante "Modifica paziente".
- Per stampare il report, selezionare la funzione "Visualizza report". Il formato del report può essere determinato nel menu di configurazione del software.

Ambulo™ è un marchio registrato di Mortara Instrument, Inc.
Microsoft® e Windows® sono marchi registrati di Microsoft Corp.